

# 巡回ECGマニュアル

1. 心電計を準備する。機械にカードが入れてください。  
(カードは採血BOXにあり、カードの入れる向きを絶対に間違えないでください)
2. 受診者の登録



電源



向きが大事!

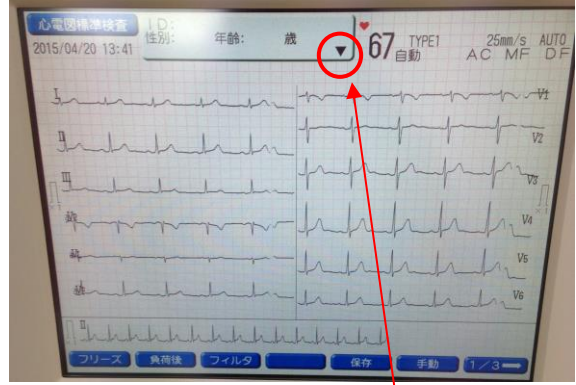

タッチパネル

3. IDをバーコードリーダーで読む

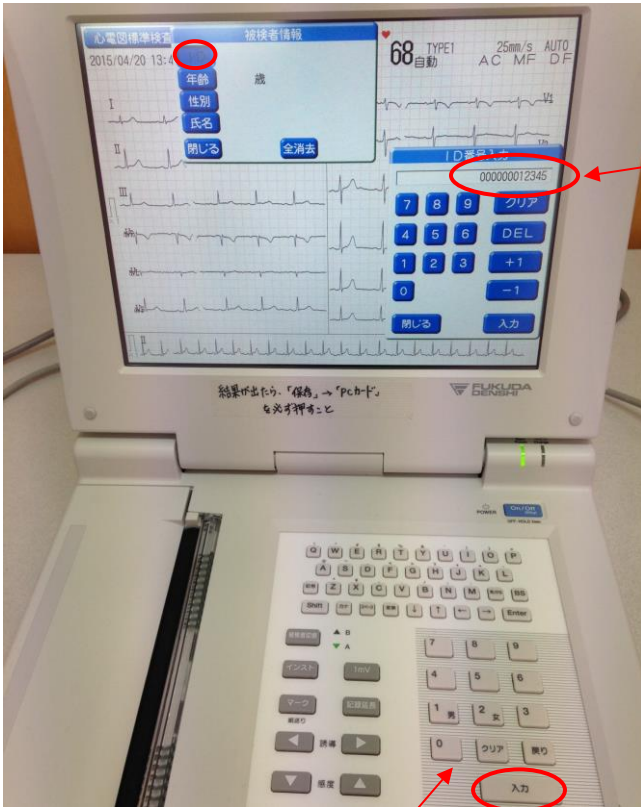

項目チェ:

受診日 2010/03/13 ID 00052392

(051) 外ミコ 様

・問診	(田村)	・胃透視前注
・血液検査	(田村)	・胃部X線
・診察	(田村)	
・血圧	(田村)	
・身長体重	(田村)	
・腹囲	(田村)	
・視力	(田村)	
・聴力	(田村)	
・心電図	(田村)	
・胸部X線	(田村)	

2

便1

便2

タッチパネルより  
ボタンの方が早い

4. 年齢入力
5. 性別入力
6. 氏名入力

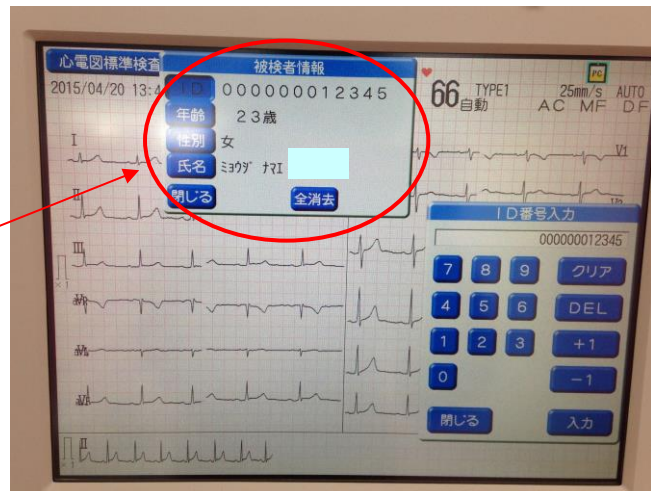

バーコードない時はIDを手打ちしてください。  
IDない時は番号を手打ちしてください。



## 7. 記録スタート

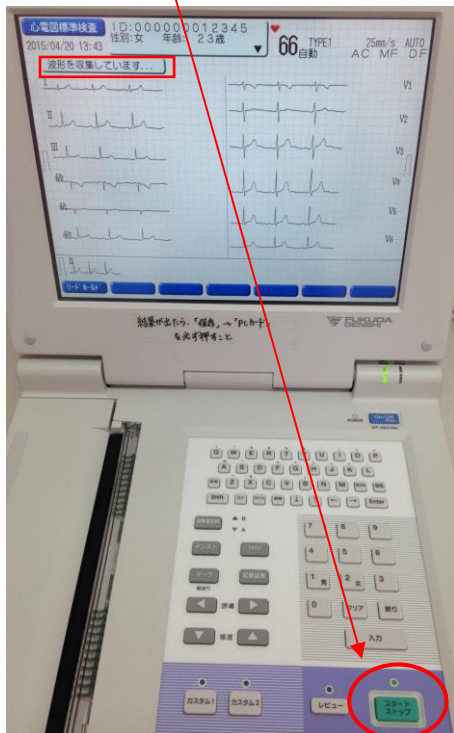

## 8. 結果が出る

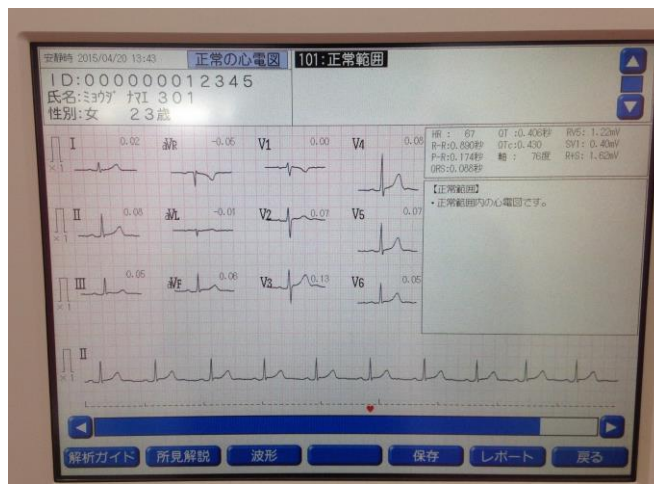

## 9. カードに保存する

これが出ればOK!  
残り件数に注意☆

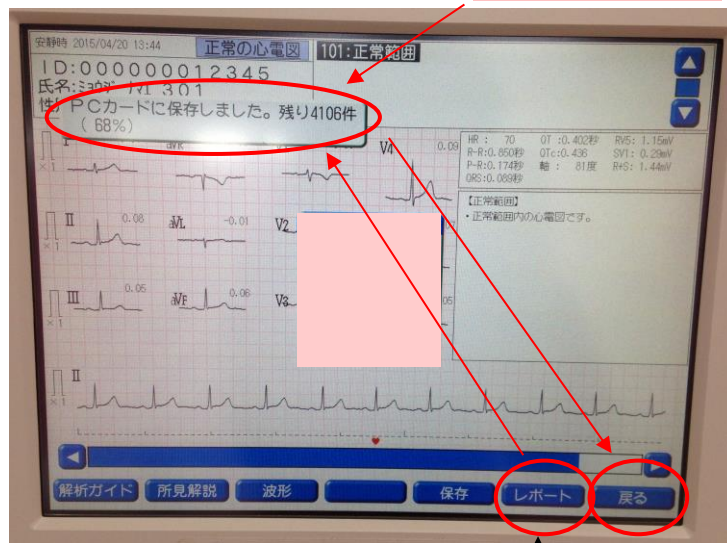

保存ボタン

検査を記録する時は「レポート」ボタンを押すのを忘れない。

検査が終わったら「戻る」で戻り、「受診者情報」を「全消去」で始めから

10. チェックリストに結果を記入  
「正常範囲」は、AでOK  
その他異常は、すべて書く

11. 印鑑を押す  
12. ゴム(薄ピンク)をはずす

13. 他の検査残っていれば、「他の検査受けて下さい」と言って終わる。  
すべて終わっていれば受付へ

Saddleback型が出た時は、1肋間ずらして、再度測定する。

片付けについて

- ・電極につけた白いパッドは捨ててください。
- ・ガーゼは交換してください。
- ・カードを紫のケースに入れてから採血BOXに入れてください。
- ・電極コードを蓋ではさまないように気をつけてください。ゆるやかにカーブしてしまってください。

①

②

③

④

⑤

